

BLOQUE 10 COMEDOS S.U.M.

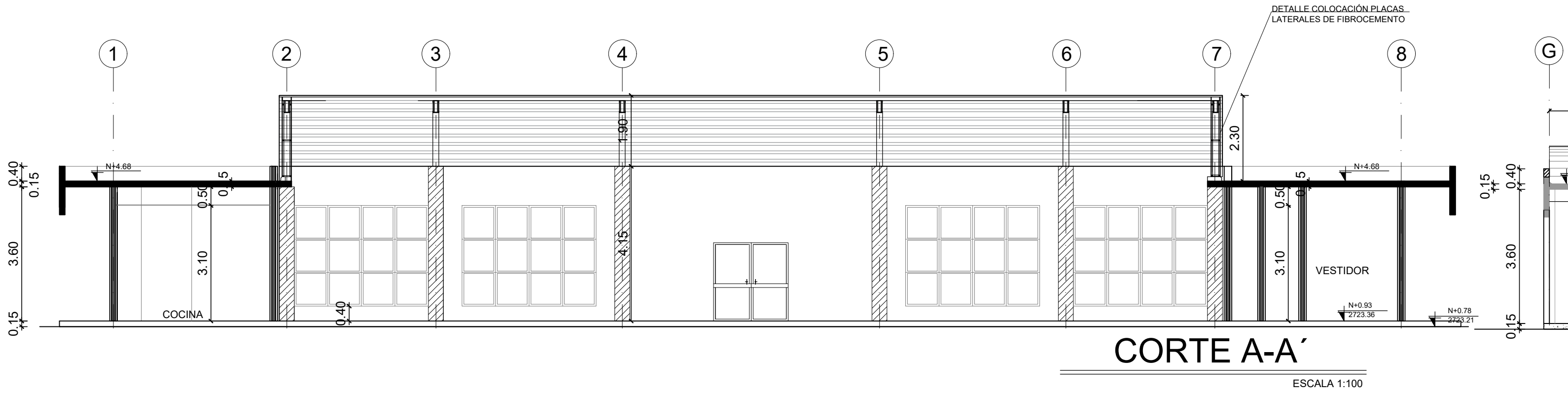

CORTE A-A'

ESCALA 1:100

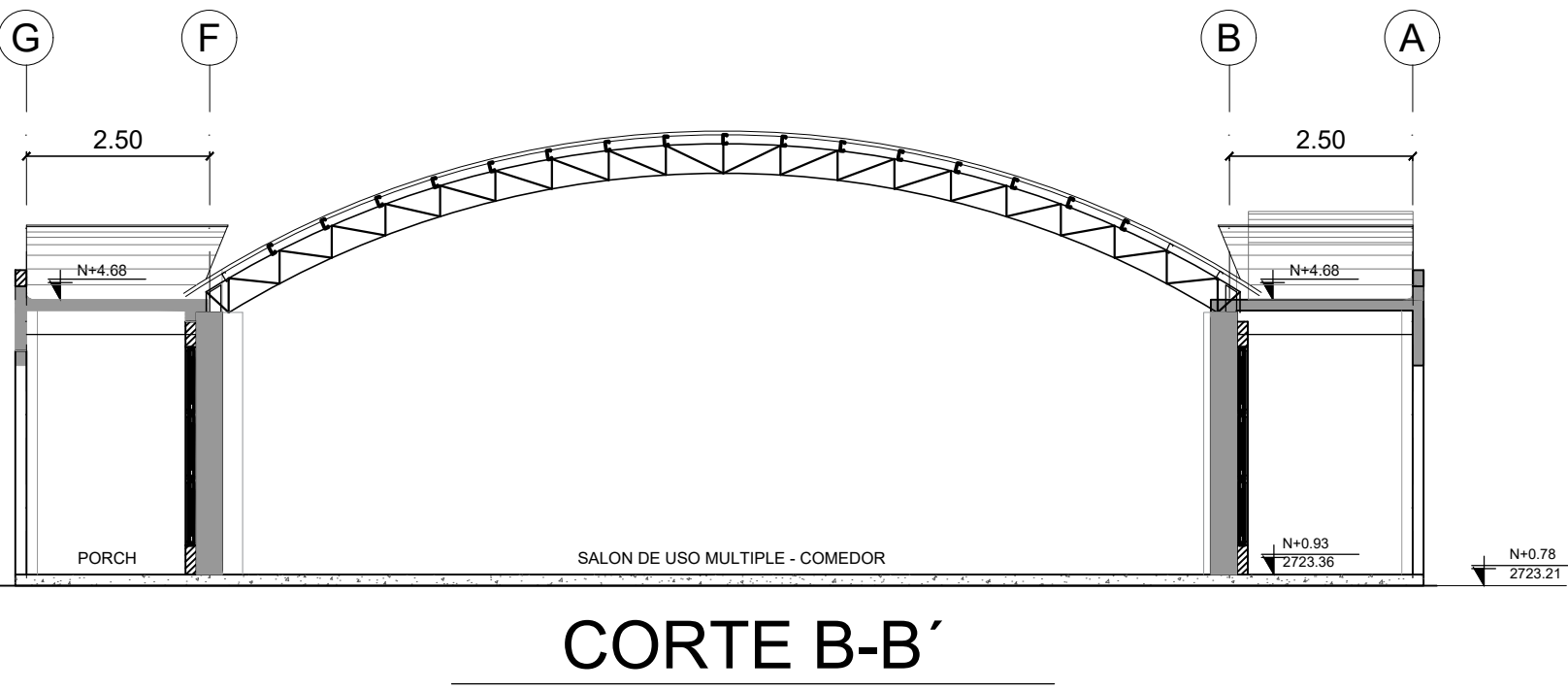

CORTE B-B'



FACHADA FRONTAL

ESCALA 1:100

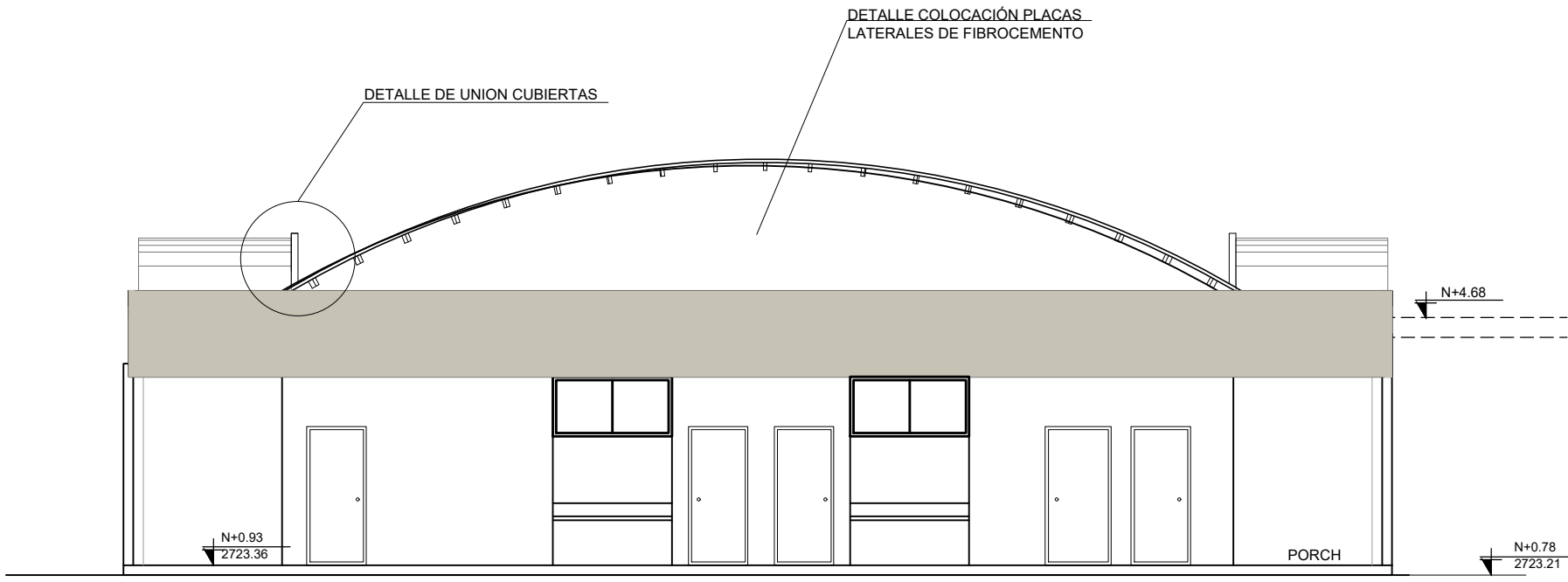

FACHADA LAT. DERECHA

ESCALA 1:100

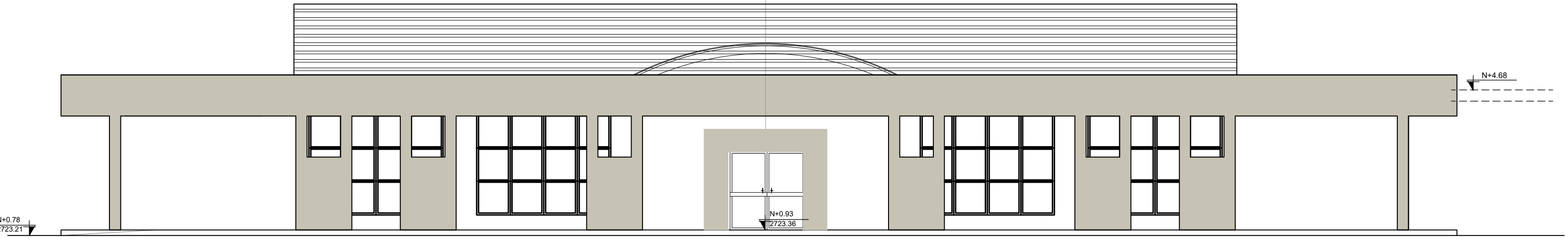

FACHADA POSTERIOR

ESCALA 1:100

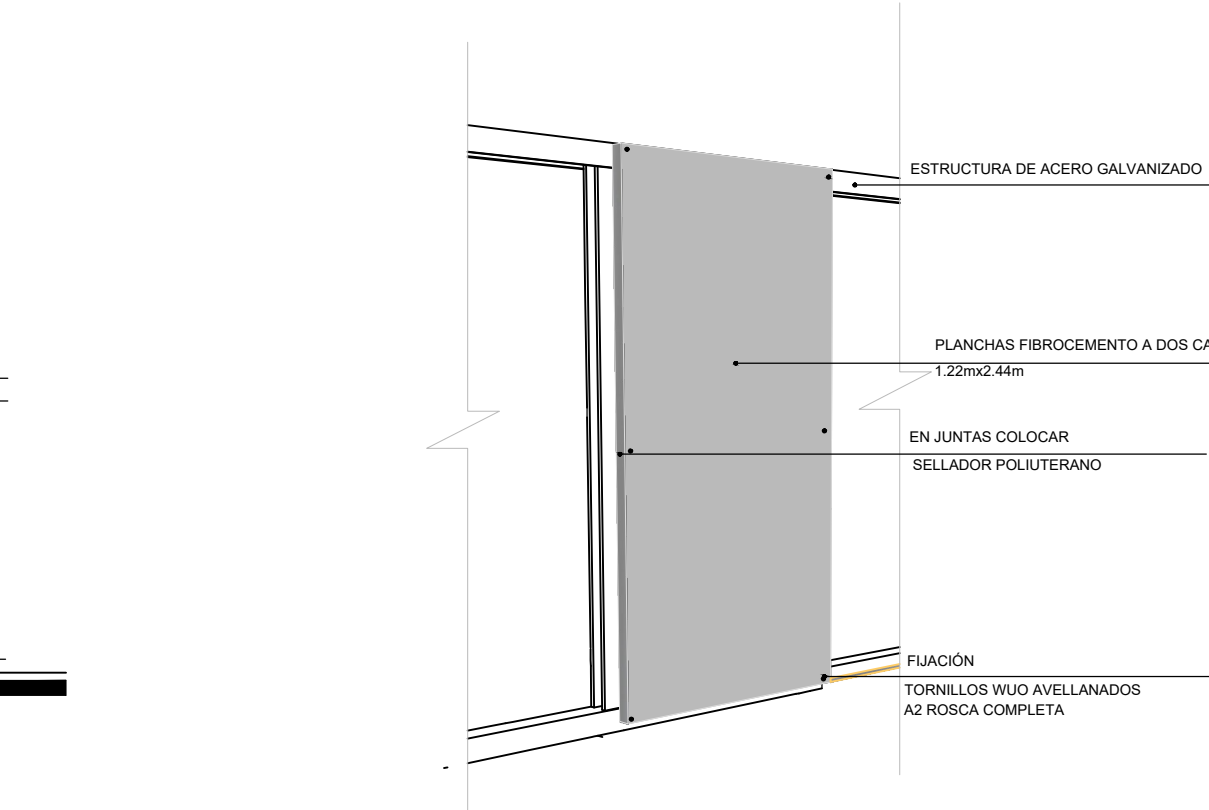

DETALLE COLOCACIÓN DE PLACAS PLACAS DE FIBROCEMENTO

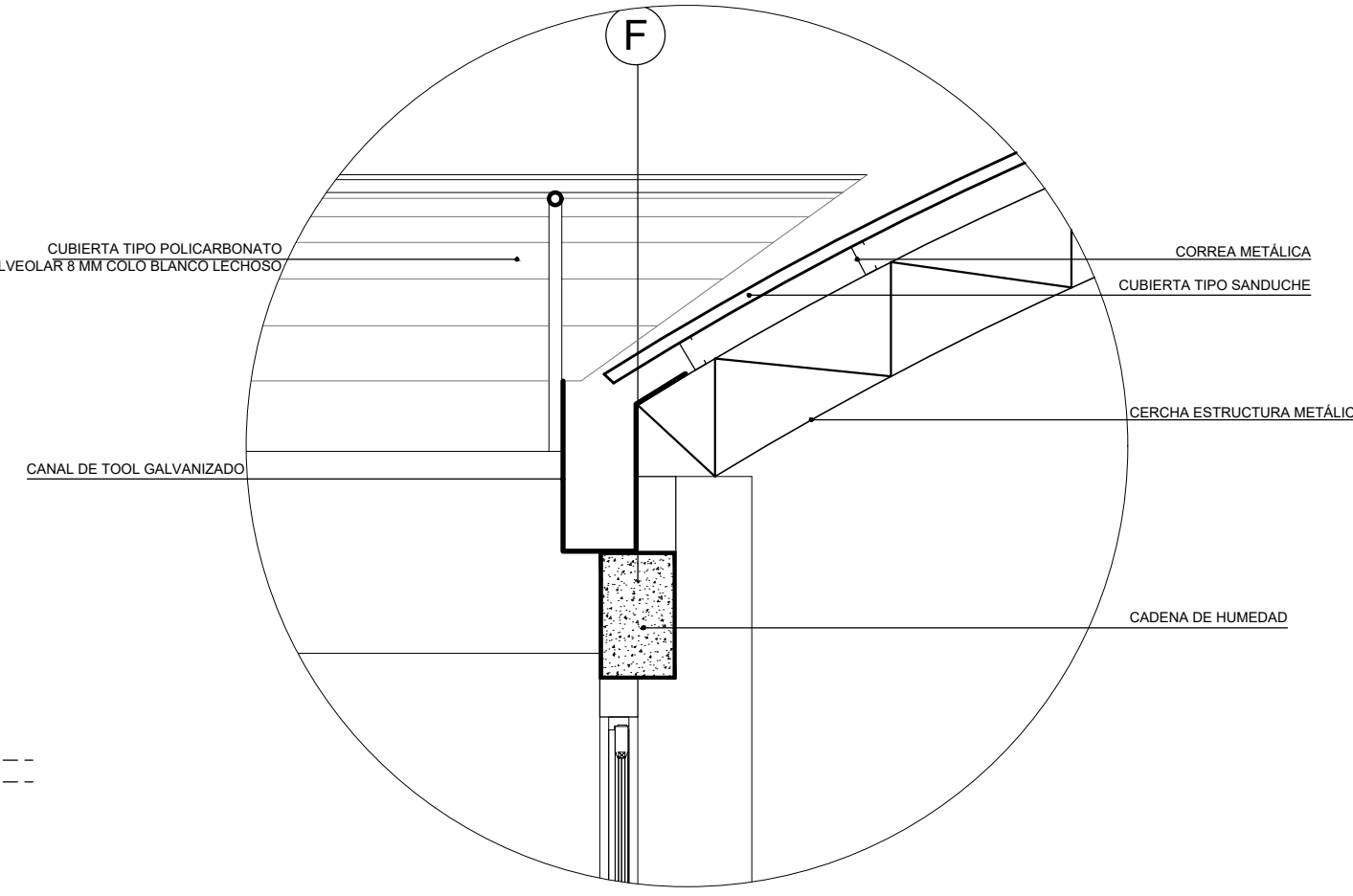

DETALLE DE UNION CUBIERTAS

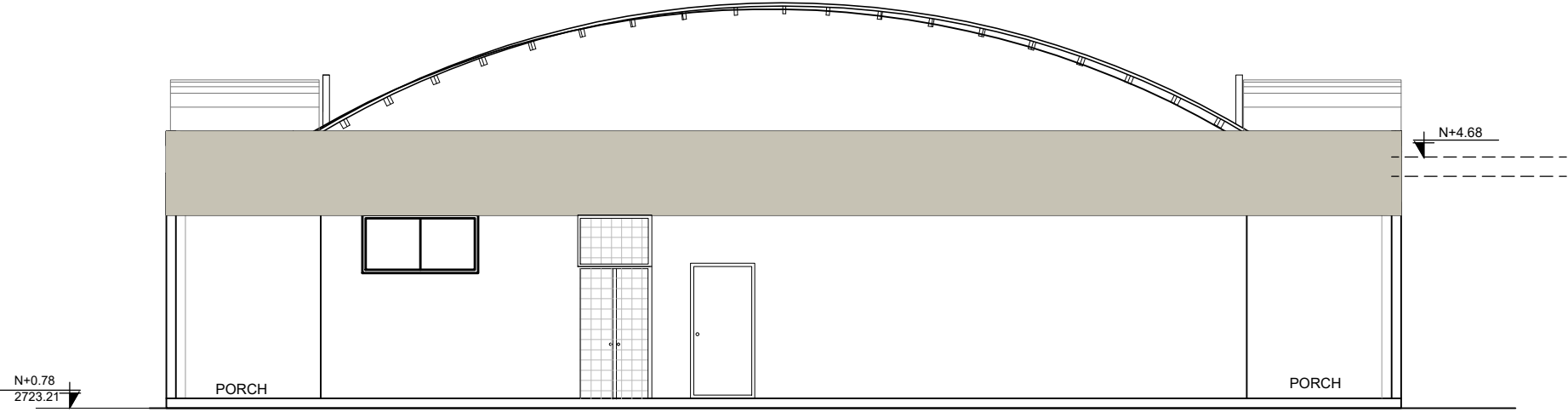

FACHADA LAT. IZQUIERDA

ESCALA 1:100



RESPONSABLES:

ELABORADO: ARQ. ANDRÉS ARAGUILLIN ANALISTA MINISTERIO DE EDUCACIÓN

REVISADO: ARQ. FERNANDA PAREDES ANALISTA MINISTERIO DE EDUCACIÓN APROBADO: ARQ. ALEJANDRA LARREA GERENTE NUEVA INFRAESTRUCTURA EDUCATIVA

PROYECTO:

"ESTUDIOS DE INTERVENCIÓN EN LA INFRAESTRUCTURA EXISTENTE Y PROPUESTA PARA LA REPOTENCIACIÓN DE LA UNIDAD EDUCATIVA MALCHINGUÍ, UBICADA EN EL CANTÓN PEDRO MONCAYO, PROVINCIA DE PICHINCHA.

UBICACIÓN EN IMPLANTACIÓN:

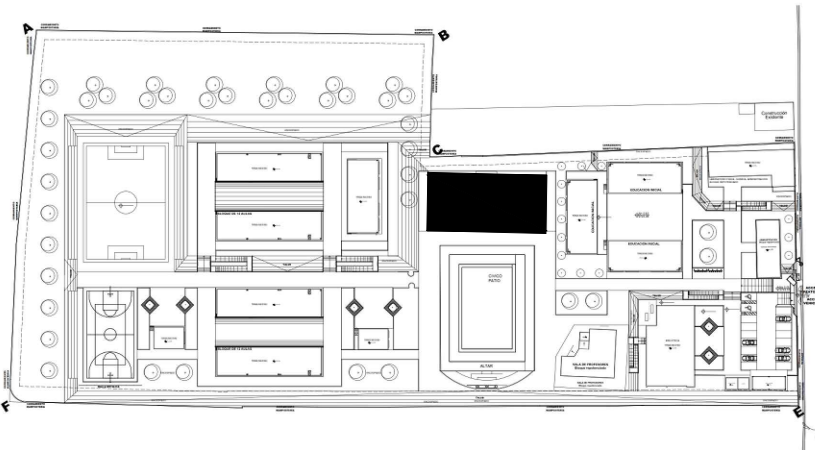

UNIDAD EDUCATIVA: UNIDAD EDUCATIVA MALCHINGUÍ

CANTON: PEDRO MONCAYO PROVINCIA: PICHINCHA

CONTIENE: B10 COMEDOR FACHADAS CORTES

ESCALAS: INDICADAS FECHA: SEPTIEMBRE -2020 LAMINA Nº: AR - 37

SELLOS MUNICIPALES / APROBACIÓN: